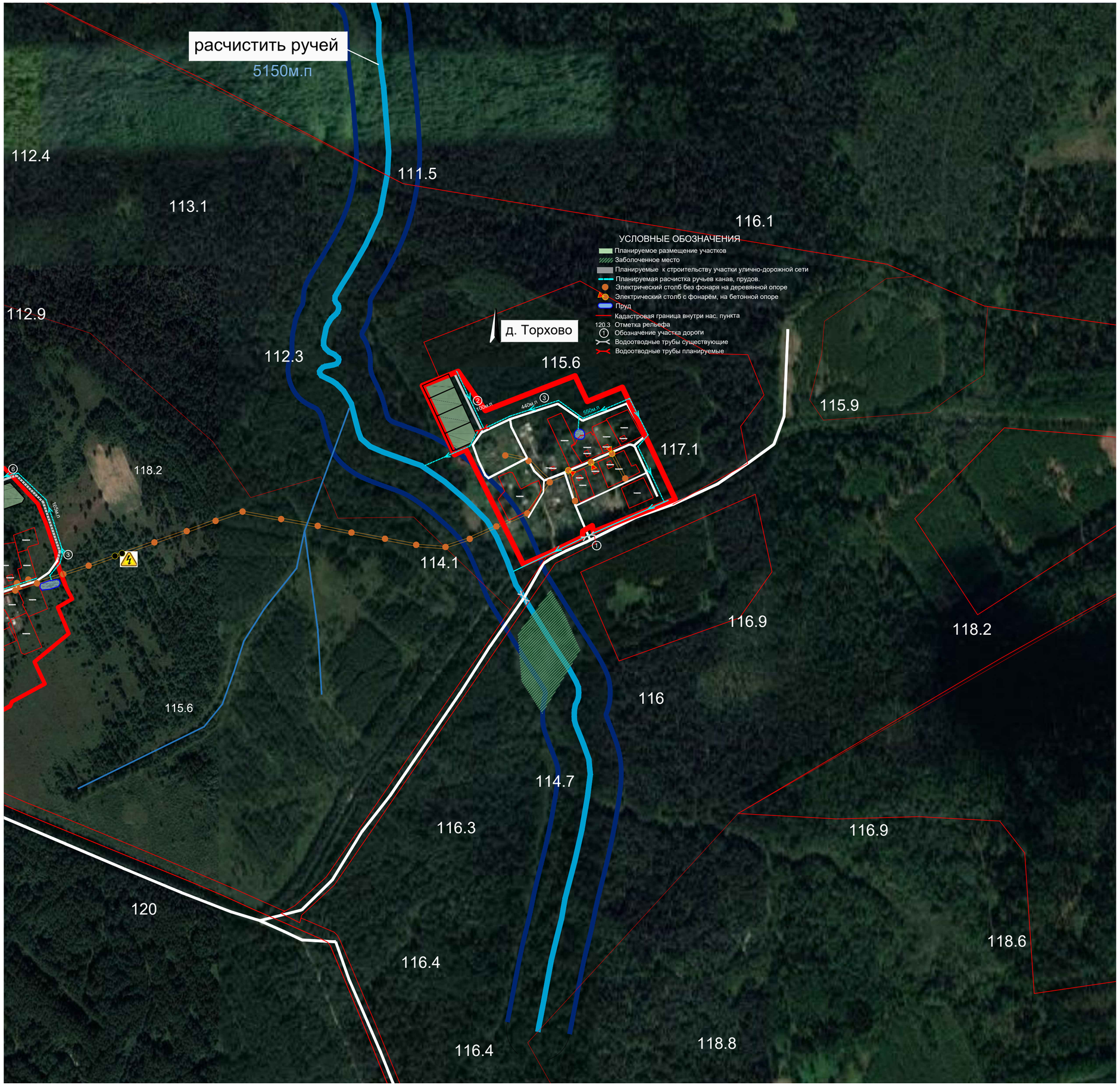
расчистить ручей
5150м.п
112.4
111.5
113.1
116.1
УСЛОВНЫЕ ОБОЗНАЧЕНИЯ
Планируемое размещение участков
Заболоченное место
Планируемые к строительству участки улично-дорожной сети
Планируемая расчистка ручьев канав, прудов.
Электрический столб без фонаря на деревянной опоре
Электрический столб с фонарём, на бетонной опоре
Пруд
Кадастровая граница внутри нас. пункта
120.3 Отметка рельефа
Обозначение участка дороги
Водоотводные трубы существующие
Водоотводные трубы планируемые
112.9
д. Торхово
112.3
115.6
440м.п
550м.п
115.9
117.1
118.2
165м.п
114.1
116.9
118.2
116
115.6
114.7
116.3
116.9
120
118.6
116.4
116.4
118.8